

PLAN FUNDATII

SCARA 1:25

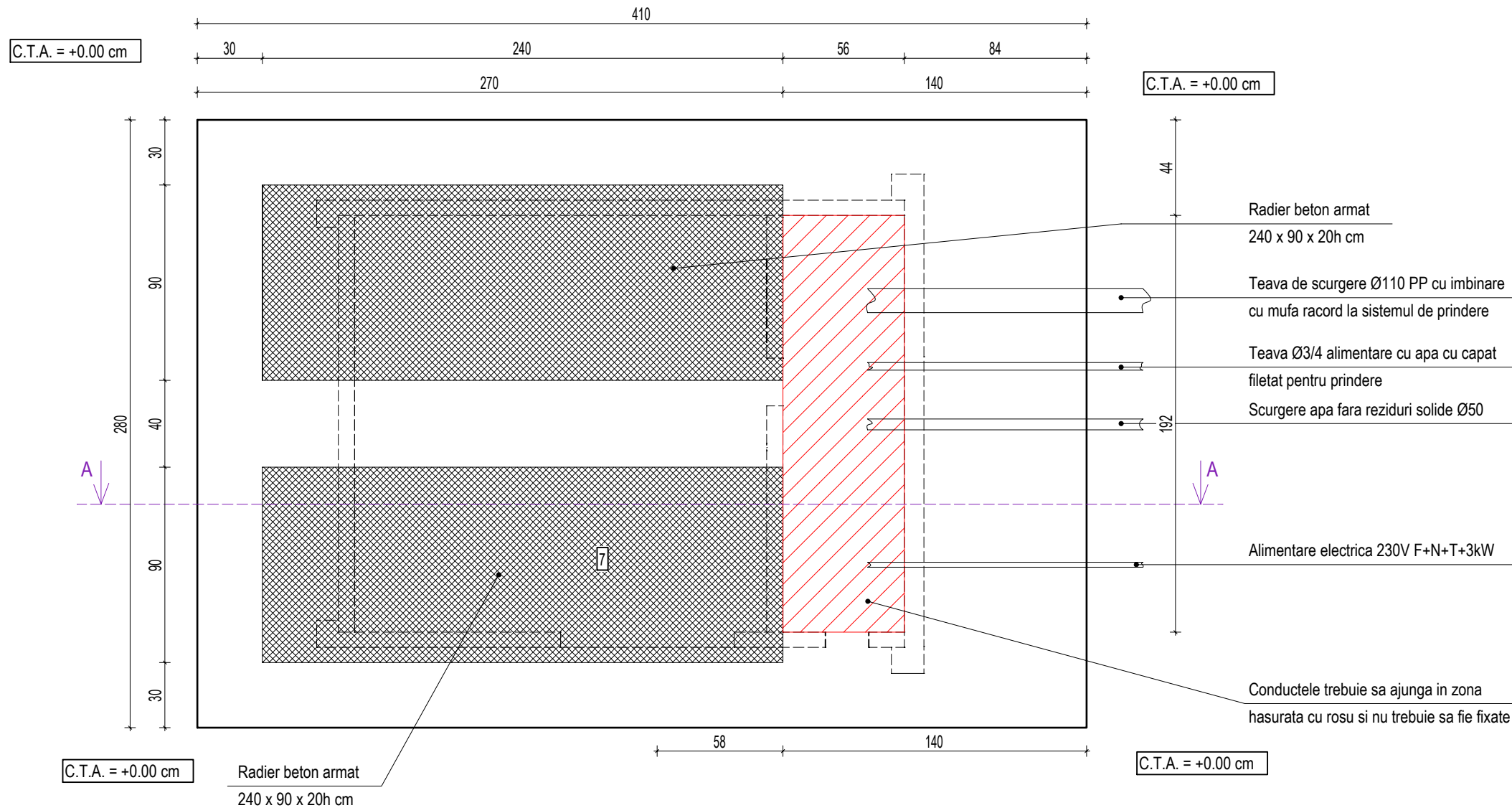

SECTIUNEA A-A - DETALIU FUNDATIE -

SCARA 1:25

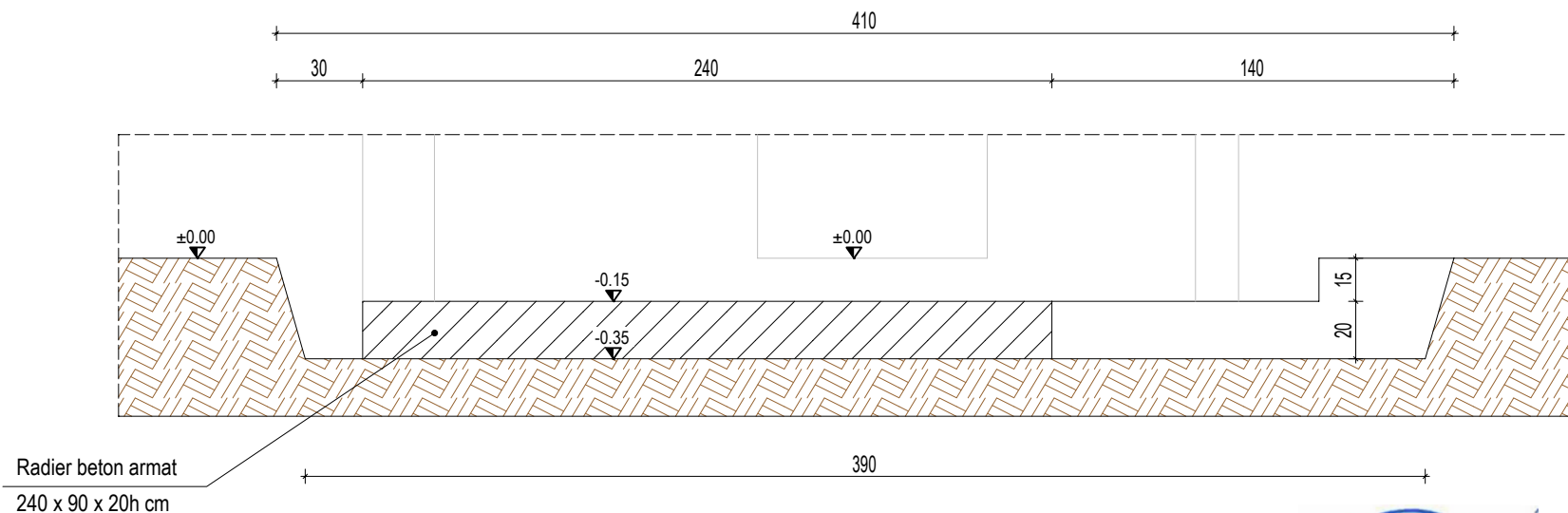

Beton fundatie: C16/20
Raportul maxim de A/C: 0.55
Dozaj minim de ciment: 300 kg/mc
Agregat maxim: 31 mm
Otel: BST 500S

NOTE DE EXECUTIE:

- Cotele terenului amenajat se vor corela cu planurile de amenajari exterioare.
- Planul de fundatii au fost realizate in baza ridicarii topografice pusa la dispozitie de catre beneficiar.
- Inainte de inceperea lucrarilor de fundatii, se va preda Executantului releveul instalatiilor subterane, daca acestea exista.
- Executantul are obligatia de a studia documentatia si de a atrage atentia asupra posibilelor diferente dintre situatia proiectata si cea din teren.
- Orice modificari fata de prezenta documentatie se va face in baza dispozitiilor de santier, semnate si parafate de proiectantul de specialitate.
- Conducatorul va adopta o tehnologie adecvata privind realizarea si respectarea proiectului.
- Cota ±0.00 corespunde pardoselii finite de la nivelul parterului.
- Dupa realizarea sapaturii fundatiilor se vor chema la fata locului atat geotehnicianul, cat si proiectantul pentru a verifica natura terenului de fundare si dimensiunile sapaturilor.
- Sapaturile se vor executa mecanizat, iar surplusul de pamant va fi folosit ca umplutura. Daca vor exista adancimi mai mari de 90 cm se vor folosi sprijiniri.
- Unghiul taluzului va fi de 56 de grade in zonele in care adancimea sapaturii este mai mare decat 3 m si de 63 de grade in zonele in care adancimea sapaturii este mai mica decat 3 m.

NOTA:

- Constructia se incadreaza in categoria "D" de importanta (conform HGR. nr. 766/1997), iar conform P100-1/2006, constructia se afla in clasa "IV" de importanta seismica;
- Acceleratia de proiectare a zonei conform P100-1/2013 este $a_g=0.10g$ cu perioada de colt $T_c=0.7s$.
- Incarcarea din vant pentru IMR 50 ani conform CR1-1-4-2012 este $q_{ref}=0.4kN/mp$, iar cea din zapada este $S_0.k=1.5kN/mp$ cf. CR1-1-3-2012.

VERIFICATOR/EXPERT	NUME	CERINTA	REFERANT / EXPERTIZA NR. / DATA	
 N-STRUCT	PROIECTANT GENERAL: S.C. N-STRUCT S.R.L. C.U.I. 47551405, J6/112/2023 e-mail: nstruct2023@gmail.com	PROIECT NR. P07/2023	"AMENAJARE SCUAR SI SPATIU DE JOACA"	
			BENEFICIAR DIRECTIA DE INFRASTRUCTURA SI SERVICII BISTRITA	FAZA S.F.
			AMPLASAMENT mun. BISTRITA, localitatea UNIREA, str. SCOLII, nr. 8, jud. BISTRITA-NASAUD	NR. CAD/TOPO 89941
SEF PROIECT	ing. ANDONIA DAN	SCARA: 1:25	DENUMIRE PLANSĂ PLAN FUNDATII TOALETA AUTOMATA	
PROIECTAT	ing. ANDONIA DAN	DATA: DECEMBRIE 2023	PLANSĂ NR. R02	
DESENAT	ing. ANDONIA DAN			

